I. ALBENIZ

ASTURIAS

LEYENDA - PRELUDIO

Transcripción para guitarra de

ANDRES SEGOVIA

I. ALBÉNIZ

ASTURIAS

LEYENDA · PRELUDIO

Transcripción para guitarra de
ANDRES SEGOVIA

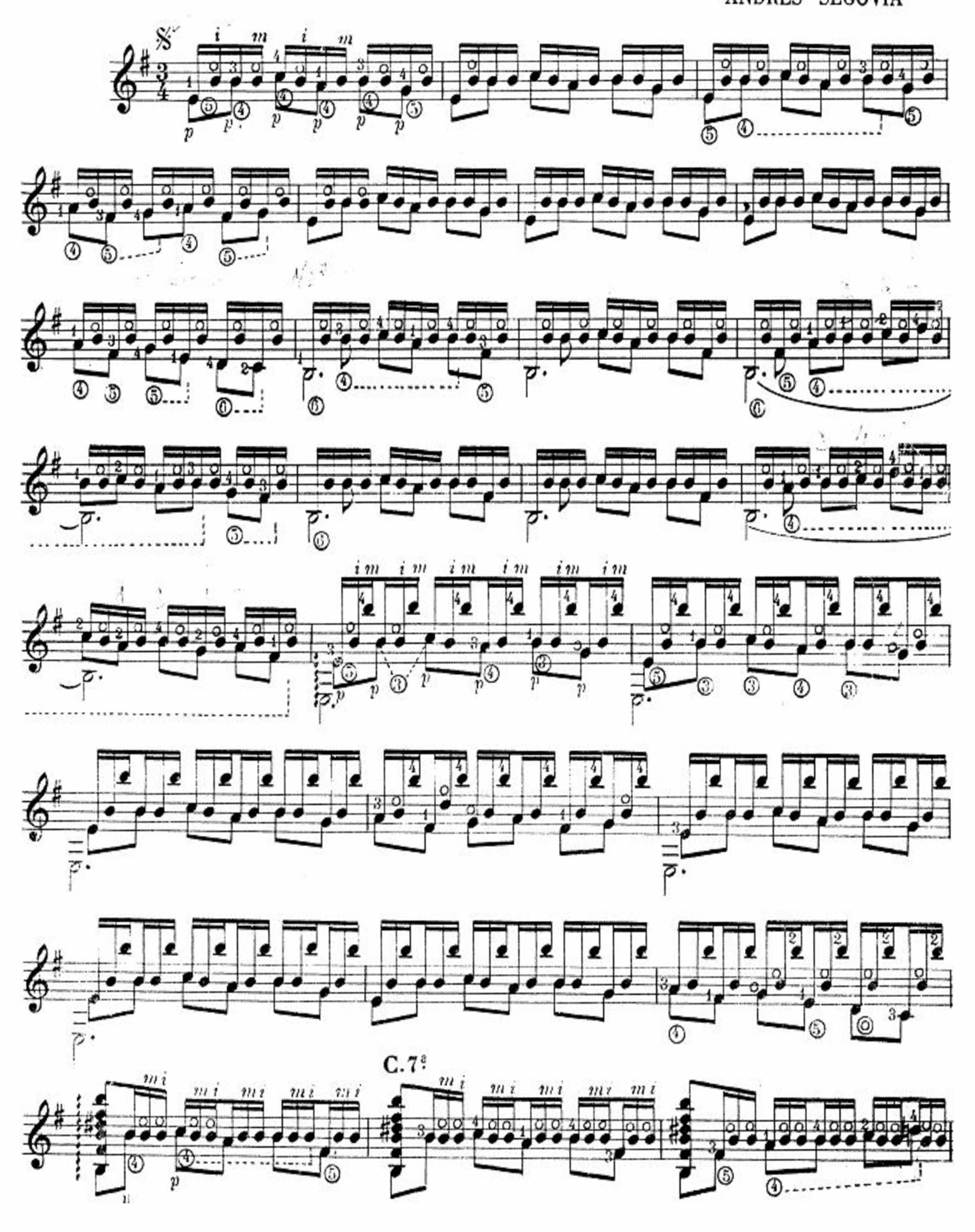

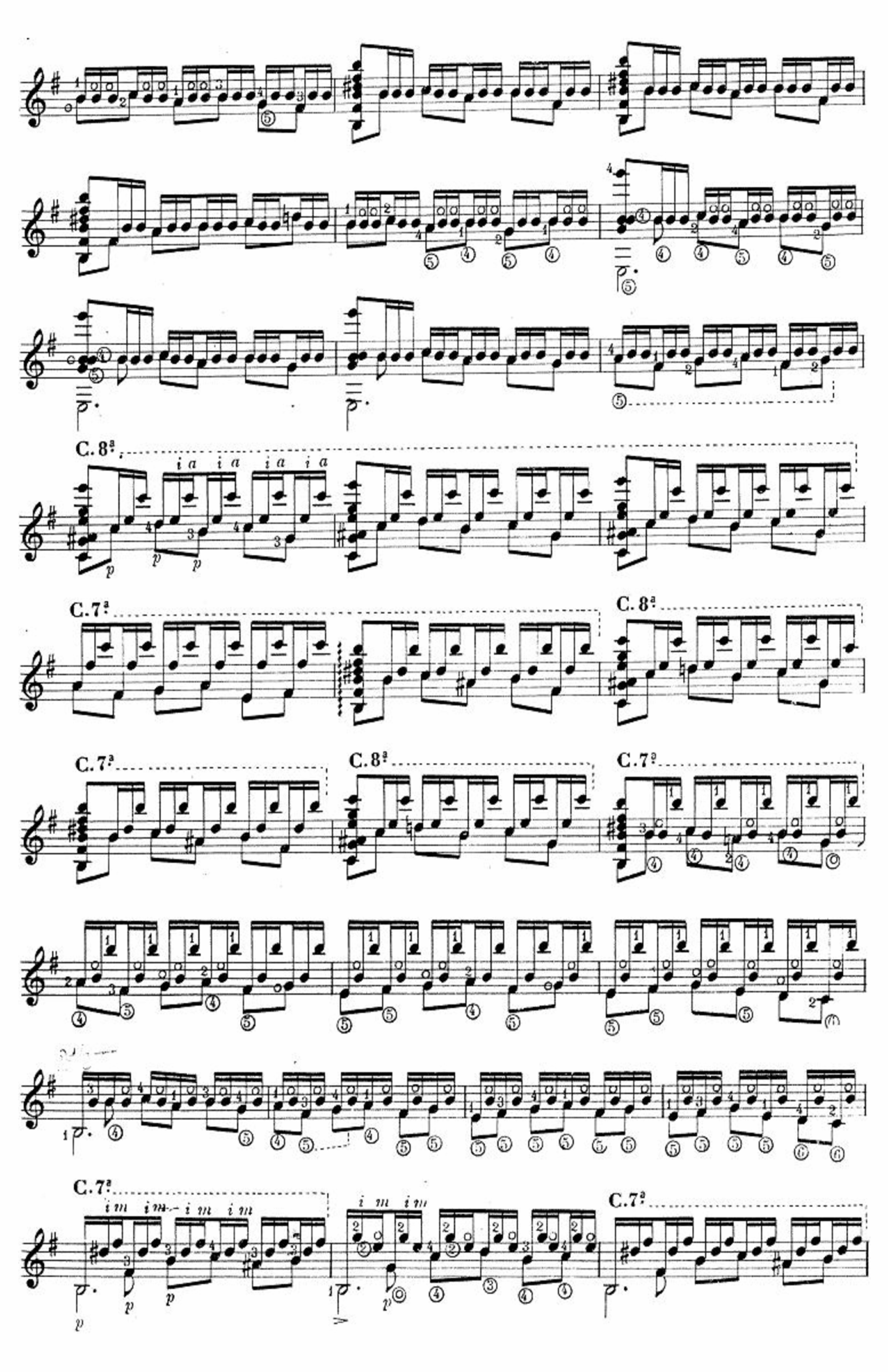
C. 8ª
C. 7ª
C. 8ª
C. 7ª
C. 8ª
C. 7ª
C. 7ª
C. 7ª

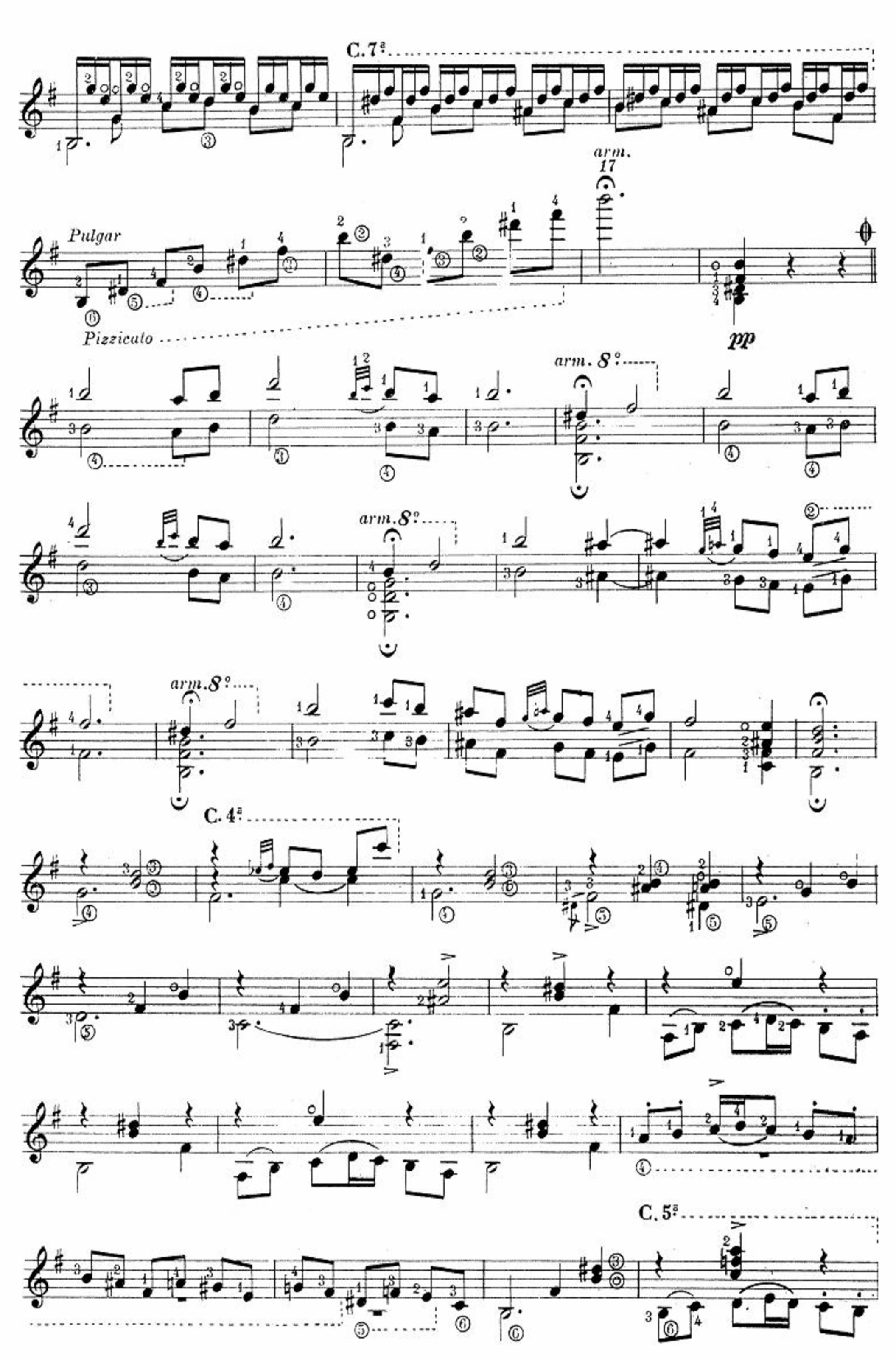
C. 7ª
Pulgar
Pizzicato
arm. 17
pp
arm. 8º
arm. 8º
arm. 8º
C. 4ª
C. 5ª

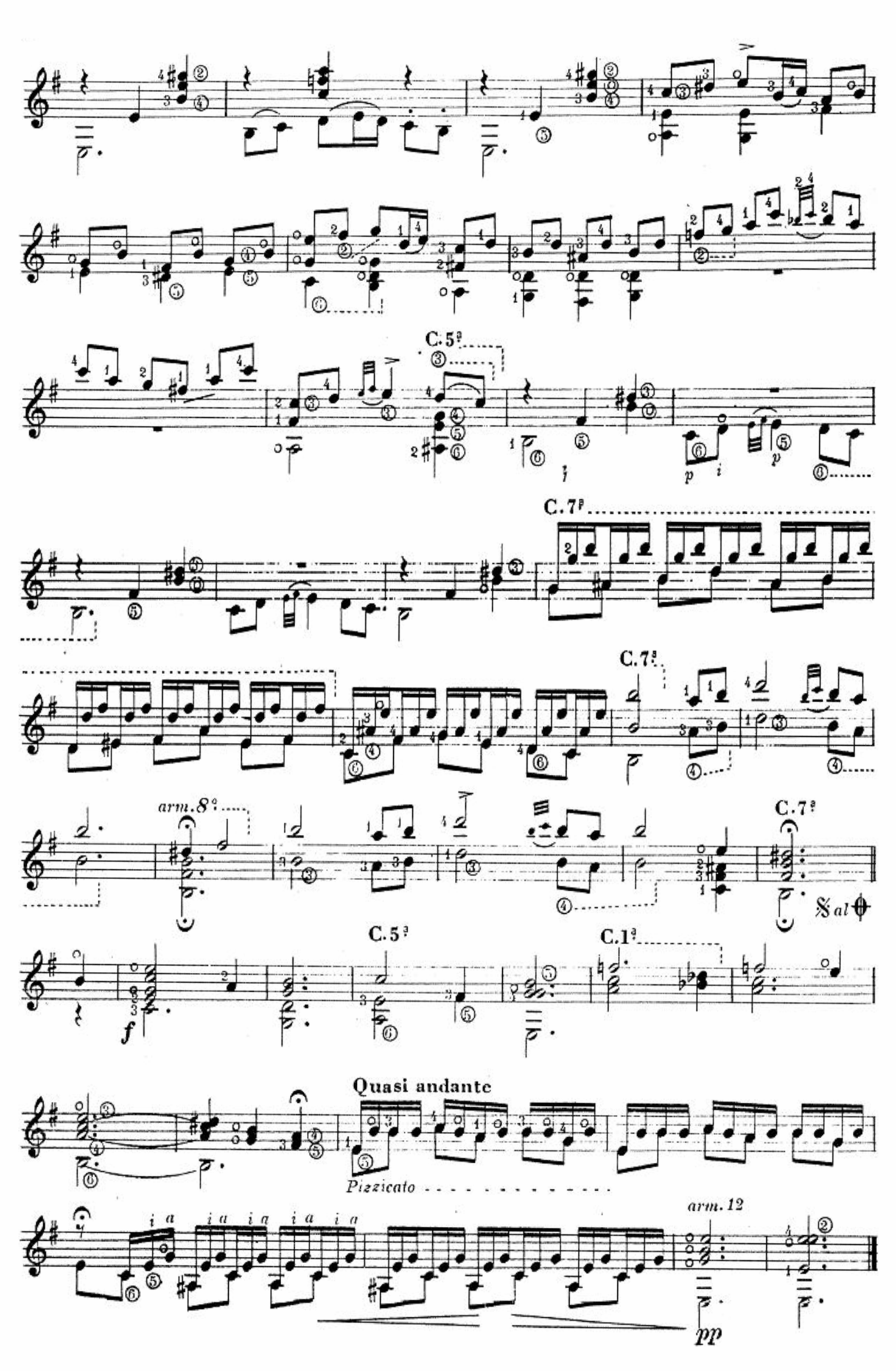
C.5ª
C.7ª
C.7ª
arm.8ª
C.7ª
Sal
C.5ª
C.1ª
Quasi andante
Pizzicato
arm.12